

**PLANTA BAIXA**  
ESCALA - 1:50

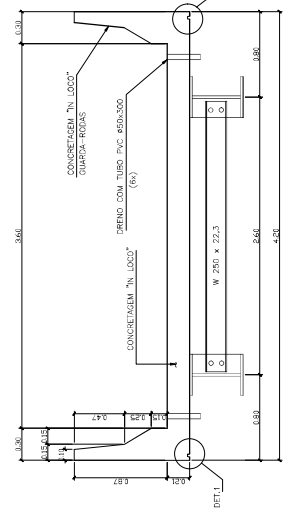

**CORTE TRANSVERSAL BB**  
ESCALA - 1:25

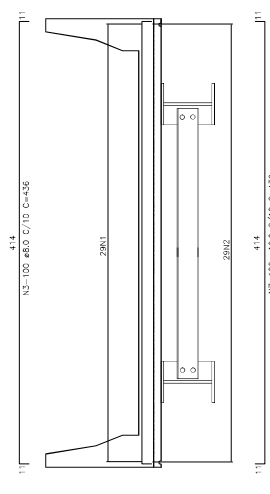

**CORTE BB - ARMAÇÃO**  
ESCALA - 1:25

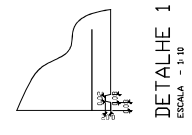

**DETALHE 1**  
ESCALA - 1:10

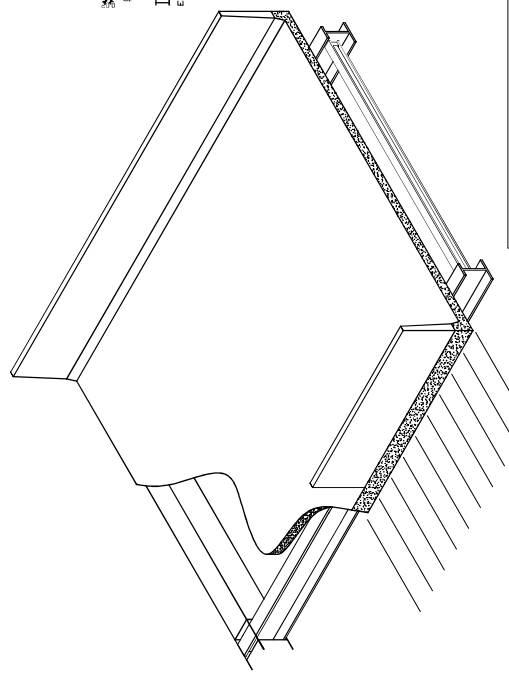

**PERSPECTIVA**  
1:100

**MURETA DA PLACA**

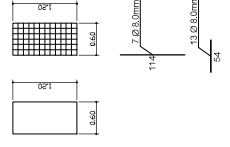

RESUMO AÇO DA MURETA		TOTAL	
Ø (mm)	COMP.(m)	PESO (KGS)	QTD
8,0	15,00	0,365	5,93
<b>TOTAL</b>		<b>0,365</b>	<b>5,93</b>

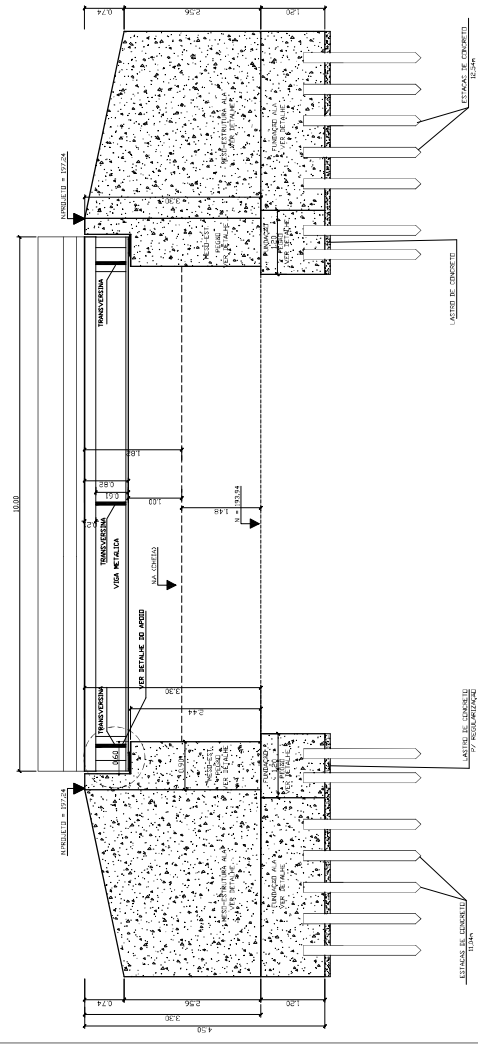

**CORTE LONGITUDINAL AA**  
ESCALA - 1:50

**PROJETO DE PONTES**

**01/05**

Construção de ponte mista (10,00 x 4,20). Tabuleiro medido in loco  
CÓRREGO SÃO PAULINHO, SANTA CRUZ, GALILEIA-ING  
PROPRIETÁRIO: Prefeitura Municipal de Galleria

ESCALA: Especificada

Date: 01/2026

Planta Baixa, Cortes, Perspectiva

**MARIA AUREA DA COSTA**  
Assinado de forma digital por MARIA AUREA DA COSTA  
CPF: 14.949.038.234  
Data: 2026.02.04 14:04:05-03'00'  
PREFEITURA MUNICIPAL DE GALLERIA  
CNPJ: 17.005.000/000-437

**GUILHERME COELHO FERNANDES**  
Assinado de forma digital por GUILHERME COELHO FERNANDES  
CPF: 14.949.038.234  
Data: 2026.02.04 14:04:05-03'00'  
PREFEITURA MUNICIPAL DE GALLERIA  
CNPJ: 17.005.000/000-437

**CARRIJO ENGENHARIA**  
ENG. CIVIL CREA-MG 301723/D  
RESPONSÁVEL TÉCNICO

NOTAS: 1- ESTRUTURA PROJETADA PARA TREM TIPO CLASSE 45T .  
2- A ESTRUTURA DEVERÁ SER LIMPA PARA UNIFORMIZAÇÃO DA SUPERFÍCIE ATRAVÉS DE JATO COMERCIAL TIPO SSFC -3FB .  
3- ESTRUTURA CONTEDEMO, TRANSVERSAS, CUMBRILHOS E DEMAS MATERIAS EM MOEDLO TIPOMO PRECISAMENTE PREPARADOS PARA APRENDI DO PARAFUSOS DA LANTERNA VIGAS/TRANSVERSAS EM CAMPO  
4- ALTERNAR AS ENGENHAS







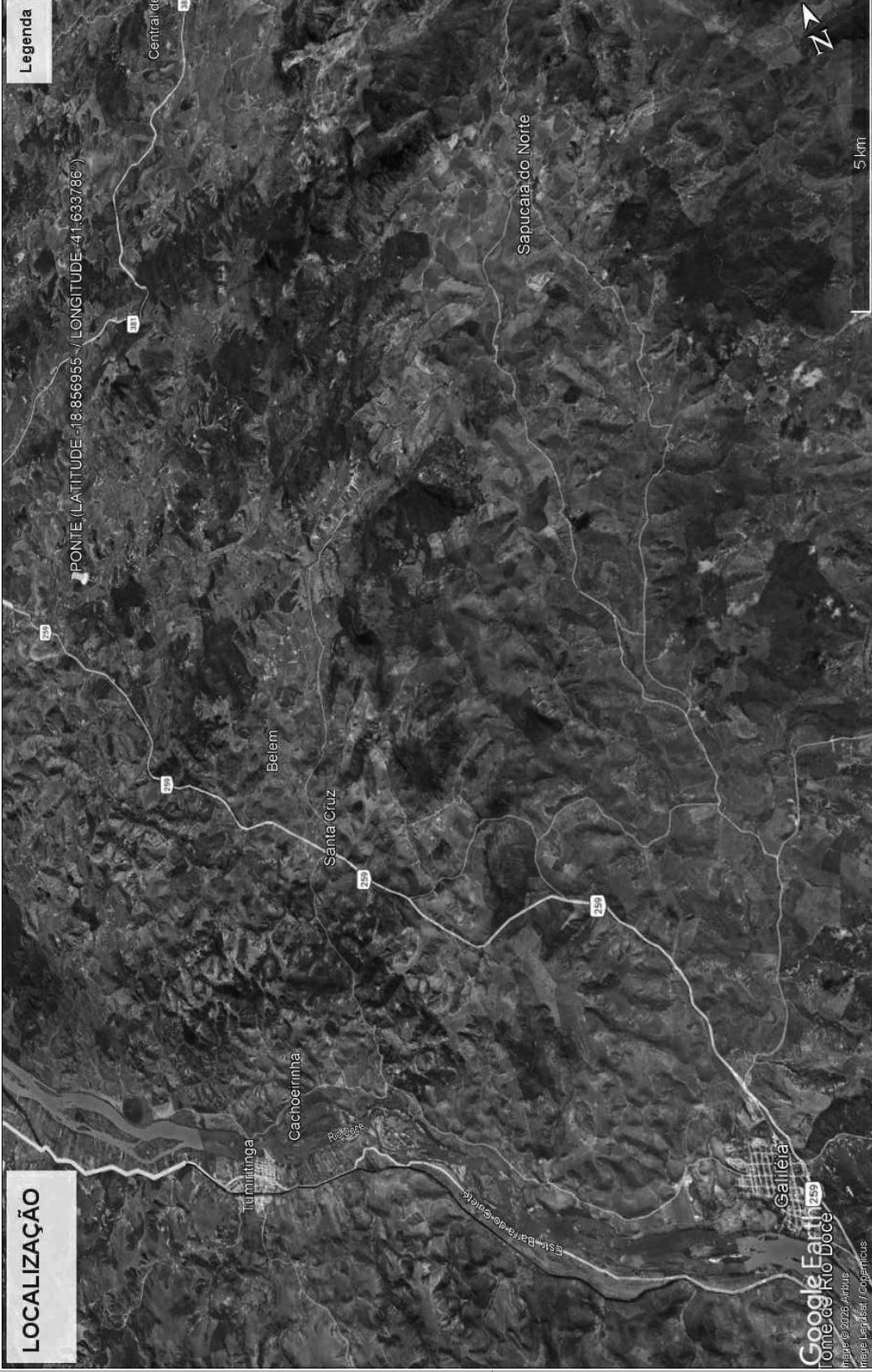

PROJETO DE PONTES 05/05

Construção de ponte mista (10,00 x 4,20), Tabuleiro medido in loco  
 CÓRREGO SÃO PAULINHO, SANTA CRUZ, GALILÉIA-MS  
 PROPRIETÁRIO: Prefeitura Municipal de Gallieira  
 ESCALA: Especificada Date: 01/2026

Croqui de localização

<p>MARIA AUREA DA COSTA PEREIRA: 4696893 8634          Assinado de forma digital por MARIA AUREA DA COSTA PEREIRA: 4696893 8634          Dados: 2025.02.04 13:55:06          Prefeitura Municipal de Gallieira          CNPJ: 17.005.000/0001-87</p>	<p>Assinado de forma digital por GUILHERME COELHO FERNANDES: 110359 20696          Dados: 2025.02.04 13:55:00          -43197          GUILHERME COELHO FERNANDES          ENG. CIVIL CREA-MS 301722/D          RESPONSÁVEL TÉCNICO</p>
--	---

**CARRIJO ENGENHARIA**

CROQUI DE LOCALIZAÇÃO  
 SCL ESCALA