

 ÁREA A SER DEMOLIDADA E RECONSTRUÍDA
 ÁREA A EXISTENTE A SER MANTIDA

PLANTA DE LOCAÇÃO DA ÁREA EXISTENTE
ESCALA 1:100

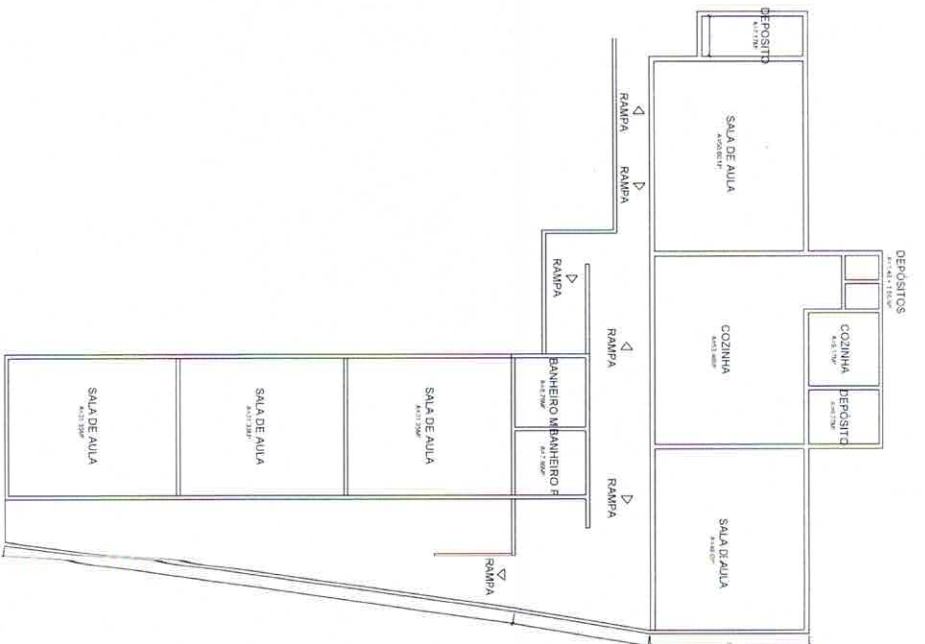

PLANTA BAIXA DA DISPOSIÇÃO BÁSICA DA CONSTRUÇÃO EXISTENTE
ESCALA 1:100



 Luiz Paulo de Carvalho Lopes
 Eng.º Civil
 CREA-MG 133888/D

 Juarez da Silva Lima
 Prefeito

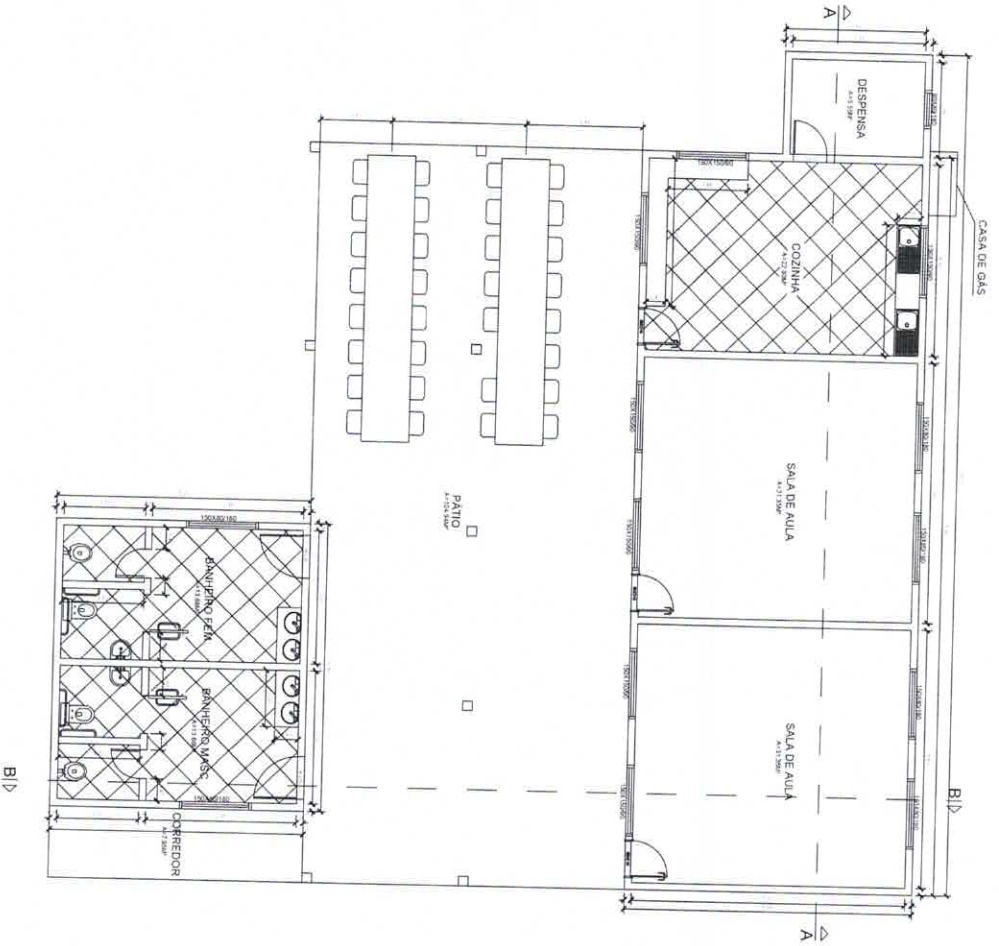
Engenharia de Arquitetura PROJETAR ENGENHARIA		Rua Juarez Frezza, Santa Cruz, Belo Horizonte	
Projeto de Arquitetura INSTITUTO MUNICIPAL DE DESENVOLVIMENTO		Reforma da Escola Municipal Humberto Bonfretto	
Escala: 01/04 Data: Março/2010	Área: 247,00 m²	Data: Março/2010	Período: 01/04

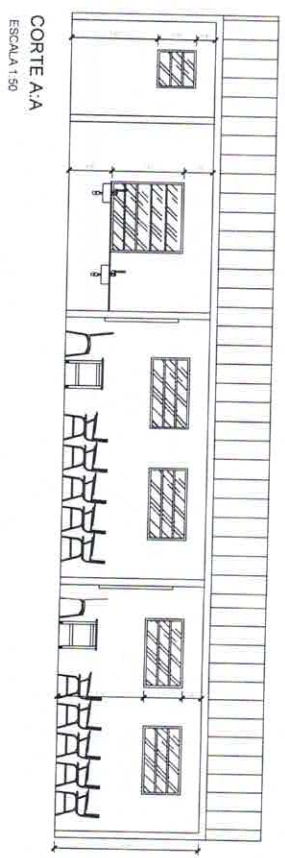

PLANTA BAIXA
ESCALA 1:50



CORTE A-A
ESCALA 1:50

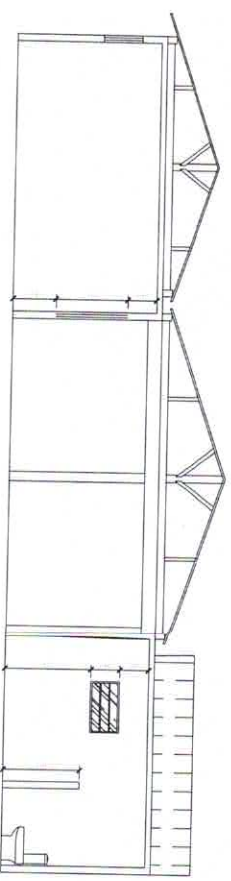

CORTE B-B
ESCALA 1:50

Lutz Paulo de Carvalho Lopes
Eng.º Civil
CREA-MG 133388/JD

Juarez da Silva Lima
Prefeito

 <p>PROJETAR ENGENHARIA</p>		<p>REFORMA ESCOLA MUNICIPAL HILBERTO BOARETO</p> <p>RUA JUIZEA, PRES. J. SAUTI, SBCZ. CALEBRAS</p>	
<p>Projeto: Reforma</p> <p>CLIENTE: PREFEITURA MUNICIPAL DE GALILEIA</p>	<p>Execução: LUTZ PAULO DE CARVALHO LOPES</p> <p>PROF. CARVALHO LOPES</p>	<p>Escala: 02/04</p> <p>Data: 04/02/2020</p>	<p>Projeto nº: 02/04</p>

PLANTA DE LOCAÇÃO
ESCALA 1:100

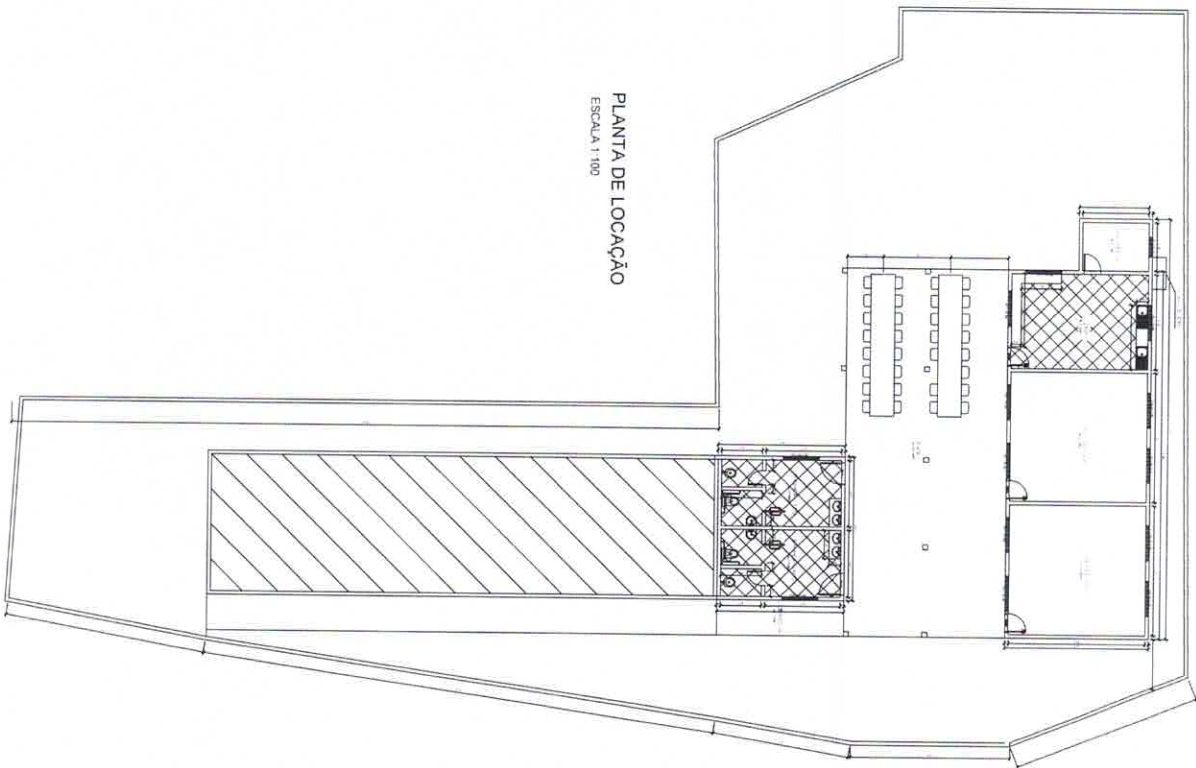

PROJETO ELÉTRICO
ESCALA 1:100

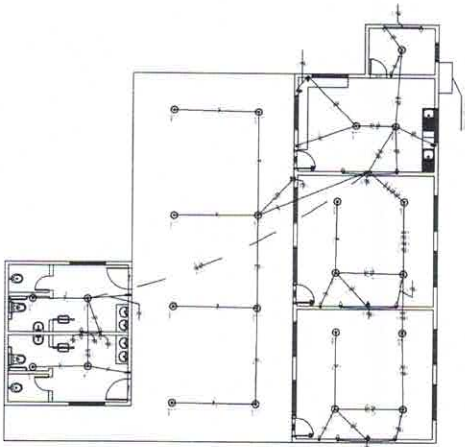

Juarez da Silva Lima
Prefeito

Luiz Paulo de Carvalho Lopes
Eng.º Civil
CREA-MG 133388/JD

<p>PROJETAAR ENGENHARIA</p>		<p>REPUBLICA ESCOLA MUNICIPAL, NÚMERO 12012001</p>	
<p>Endereço da Obra RUA LIVINA FERREI - SANTA CRUZ - GALILEIAS</p>		<p>Localidade MUNICÍPIO DE GALILEIAS</p>	
<p>Assin. Técnico LUIZ PAULO DE CARVALHO LOPES Eng.º Civil CREA-MG 133388/JD</p>		<p>Data MARÇO/2003</p>	
<p>Quantidade 242,01 m²</p>		<p>Valor Total R\$ 347.019,96</p>	
<p>Descrição LÍNEA DE PROJETOS ELÉTRICOS</p>		<p>Escala RECLAMAÇÃO</p>	
		<p>Data 03/04</p>	

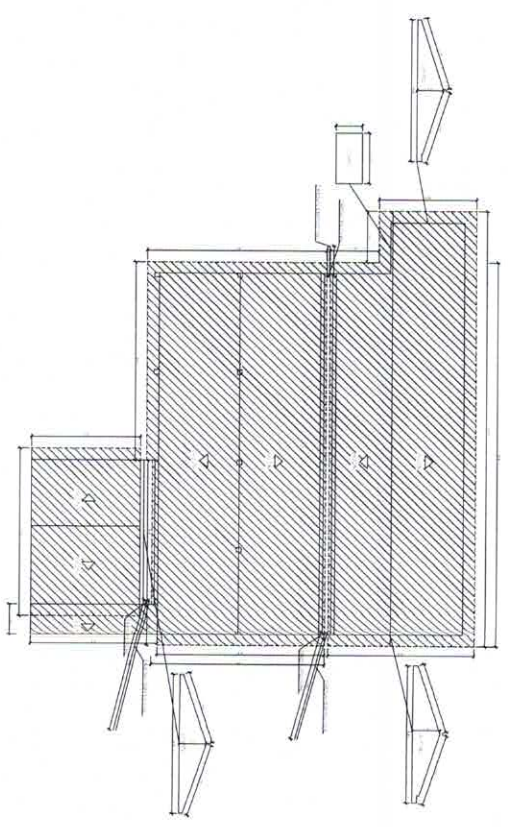
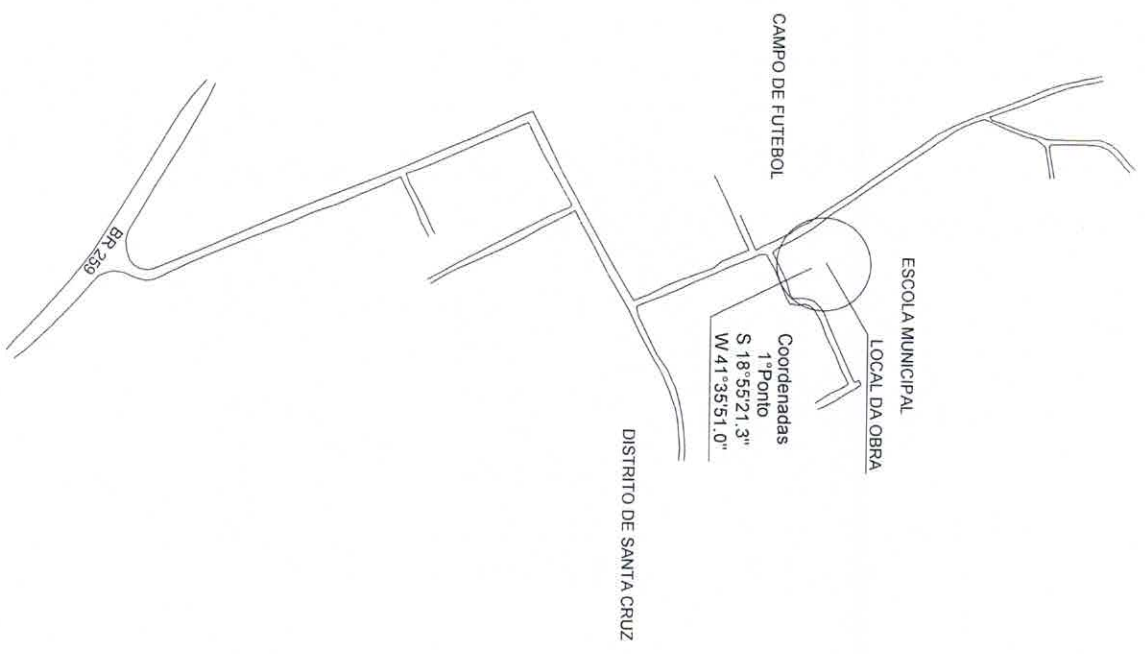

PLANTA DE COBERTURA
ESCALA 1:100

Juarez de Silva Lima
Prefeito

Luiz Paulo de Carvalho Lopes
Eng.º Civil
CREA-MG 133888/D

		RESERVA DA ESCOLA MUNICIPAL HAMBERTO BOBERTO RUA JUVENIL FERREIRA, SANTA CRUZ, CALDEIRÃO	
Empreitada	CONCEPÇÃO / COBERTURA	Projeto Técnico	LUIZ PAULO DE CARVALHO LOPES Eng.º Civil CREA-MG 133888/D
Escala	1/50	Assinatura	PRESIDENTE MUNICIPAL DE CALDEIRÃO
DATA	04/04	DATA	MARÇO/2008

PROJETO DE ARQUITETURA E DE ENGENHARIA DE OBRA. O PROJETO É DE RESPONSABILIDADE DO PROJETISTA. O PROJETISTA NÃO SE RESPONSABILIZA POR DANOS MATERIAIS OU MORIAIS DE QUALQUER NATUREZA, RESULTANTES DO USO DO PROJETO.